

DEUTSCHES  
REICH



REISEPASS

Ehefrau



Lichtbild

Unterschrift des Paßinhabers

Walter Singer

~~und seiner Ehefrau~~

Es wird hiermit bescheinigt, daß der Inhaber die durch das obenstehende Lichtbild dargestellte Person ist und die hierunter befindliche Unterschrift eigenhändig vollzogen hat.

Wien, den

6. Sep. 1938

Singer



PERSONENBESCHREIBUNG

Beruf *Manipulant*  
 Geburtsort *Wien*  
 Geburtstag *17. 11. 1916*  
 Wohnort *Wien*  
 Gestalt *mittel*  
 Gesicht *länglich*  
 Farbe der Augen *blau*  
 Farbe des Haare *blond*  
 Besond. Kennzeichen */*

Ehefrau

KINDER

Name

Alter

Geschlecht

GELTUNGSBEREICH DES PASSES

~~Irland~~ <sup>und</sup> Belgien,

Frankreich, Niederlande, Australien,  
Vereinigte Staaten von Nordamerika  
und Letland, Großbritannien  
nein.

Der Pass wird ungültig am

6. Sept. 1938 *siehe* F.

wenn er nicht verlängert wird.

Ausstellende Behörde

Der Polizeipräsident in Wien

Datum

6. Sep. 1938

Wien

Unterschrift

2A.

*Wien*



# VERLÄNGERUNGEN

1.

Verlängert

den

Dienststelle

Unterschrift

2.

Verlängert bis

den

Dienststelle

Unterschrift

3.

Verlängert bis

den

Dienststelle

Unterschrift



Grenzkontrollstelle  
Stettin

1. 1. OKT. 1938

~~Einfahrt~~ - Ausreise

W. Ostrawa b. L. n. OS

1. 1. 1939

FRITZ D

*Handwritten:* NADRAZI  
1. 1. 1939  
ODJEZ 2

Grenzpolizei Kommando

SW EIN 1. 1. 39. 3

Lundenburg

# Inland und Ausland

gültig bis 6. September 1939

Stettin, den 26. Oktober 1938



Der Polizeipräsident

Im Auftrage

*[Handwritten signature]*





Freigrenze und Erleichterungen  
im Ketteverkehr dürfen nicht in  
Anspruch genommen werden.

Wien, am 17. Feb. 1939

Deutschenstelle Wien

L. A.



20/2 1939 S 12 - Waten  
21 Gew 607 K 51006

**Länderbank Wien**

Aktiengesellschaft

Abteilung Hohenstaingasse











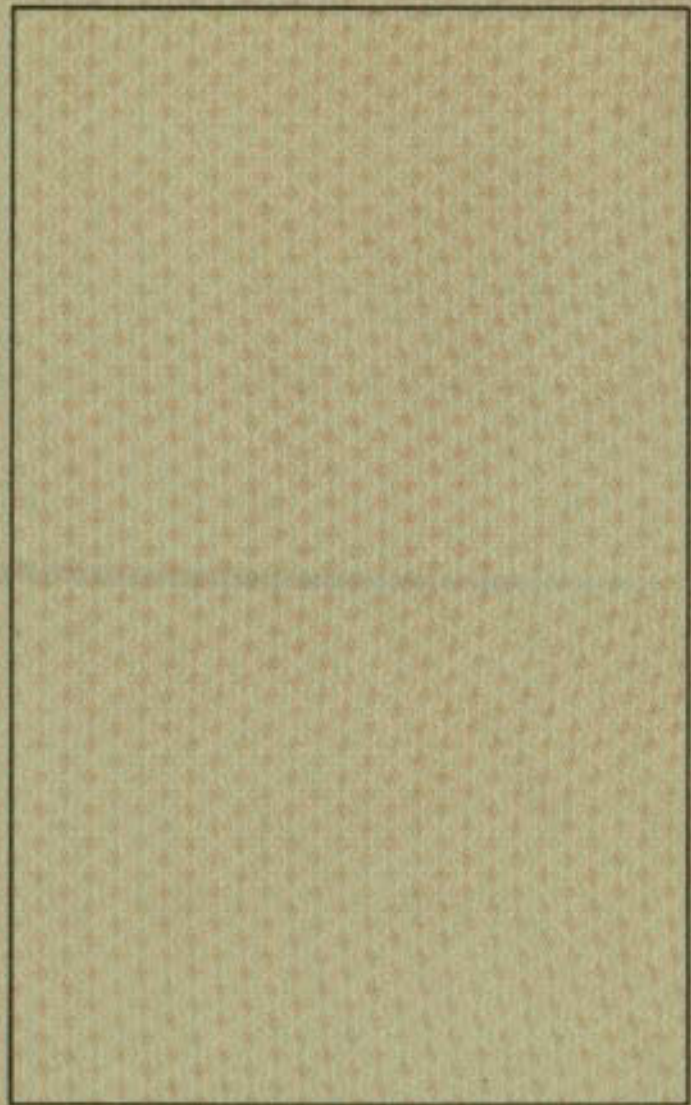















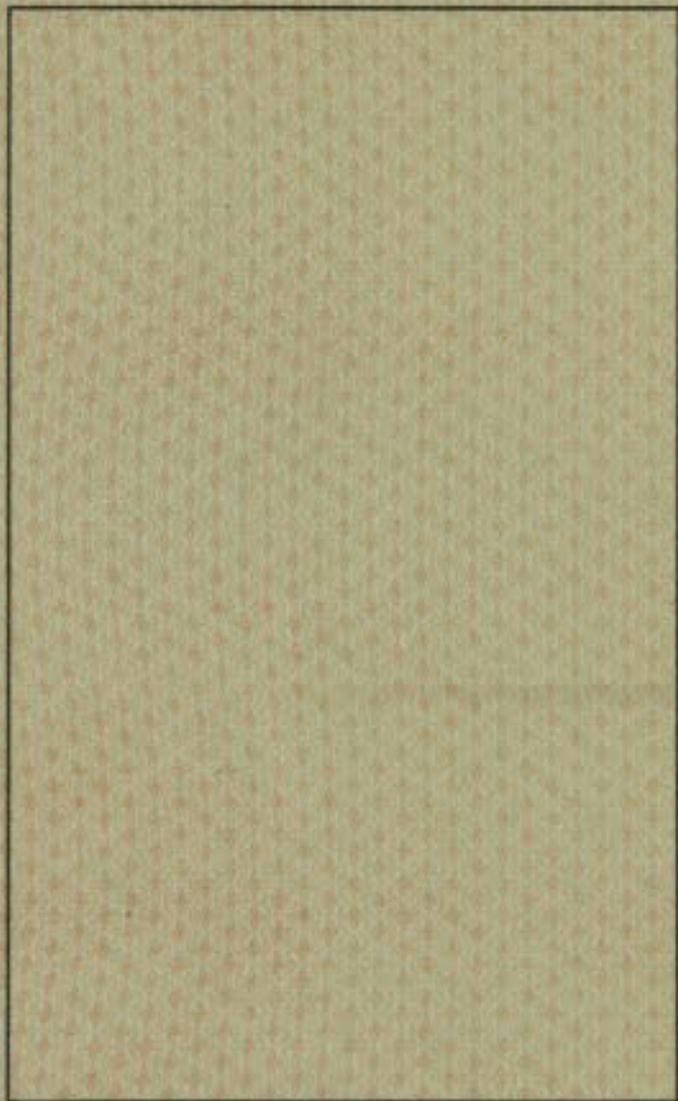



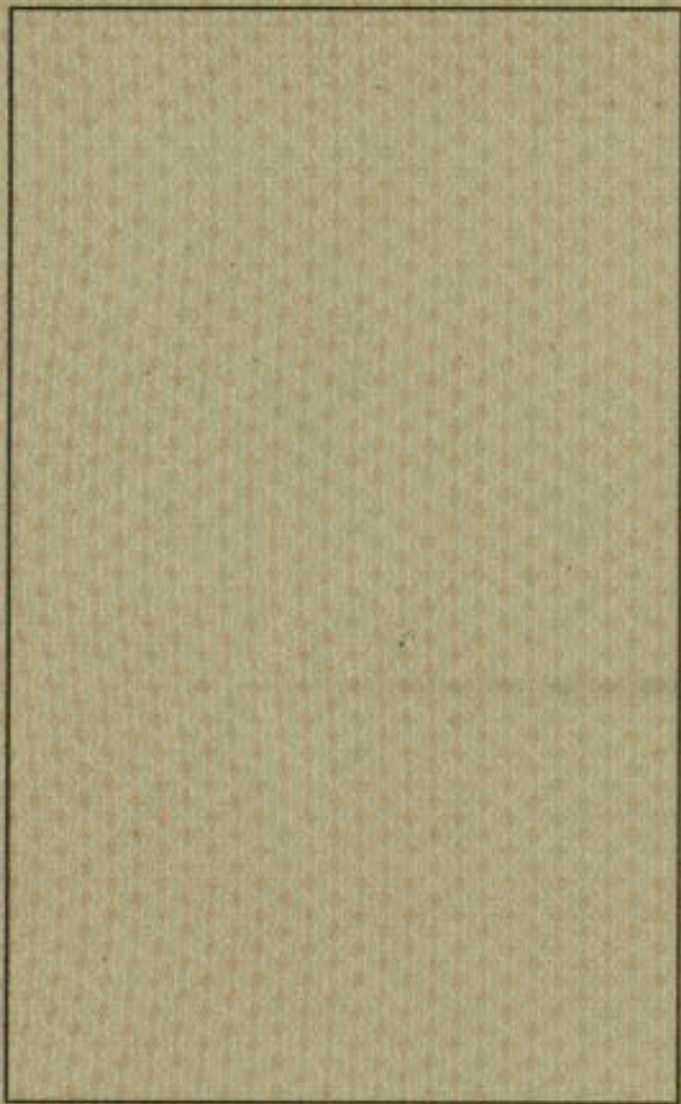





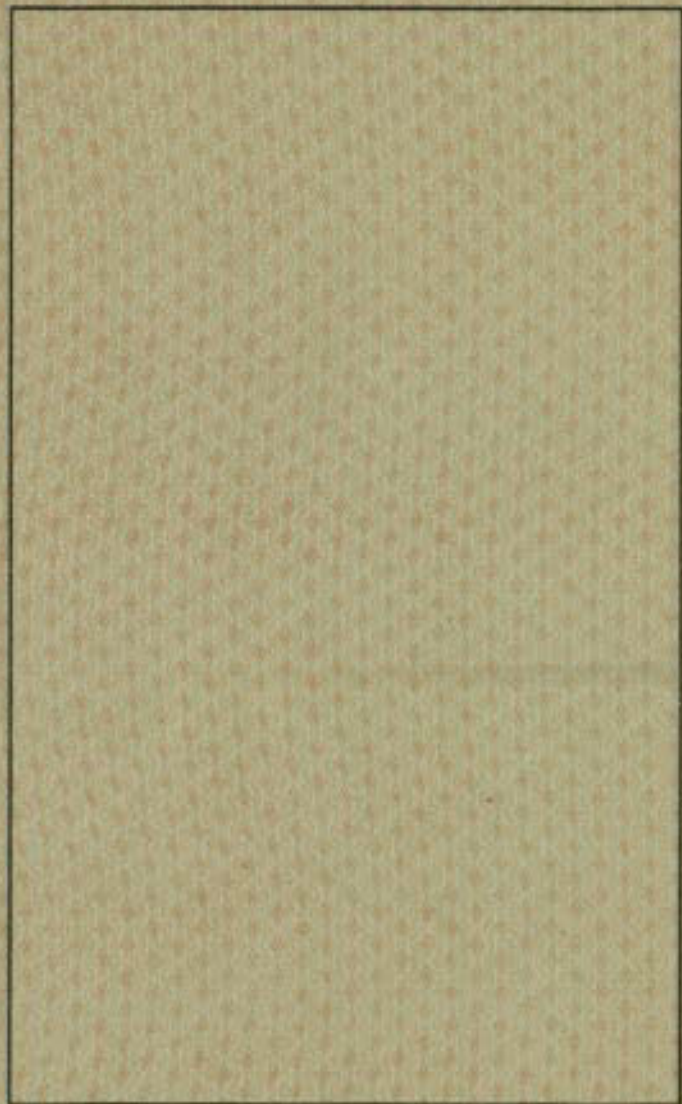







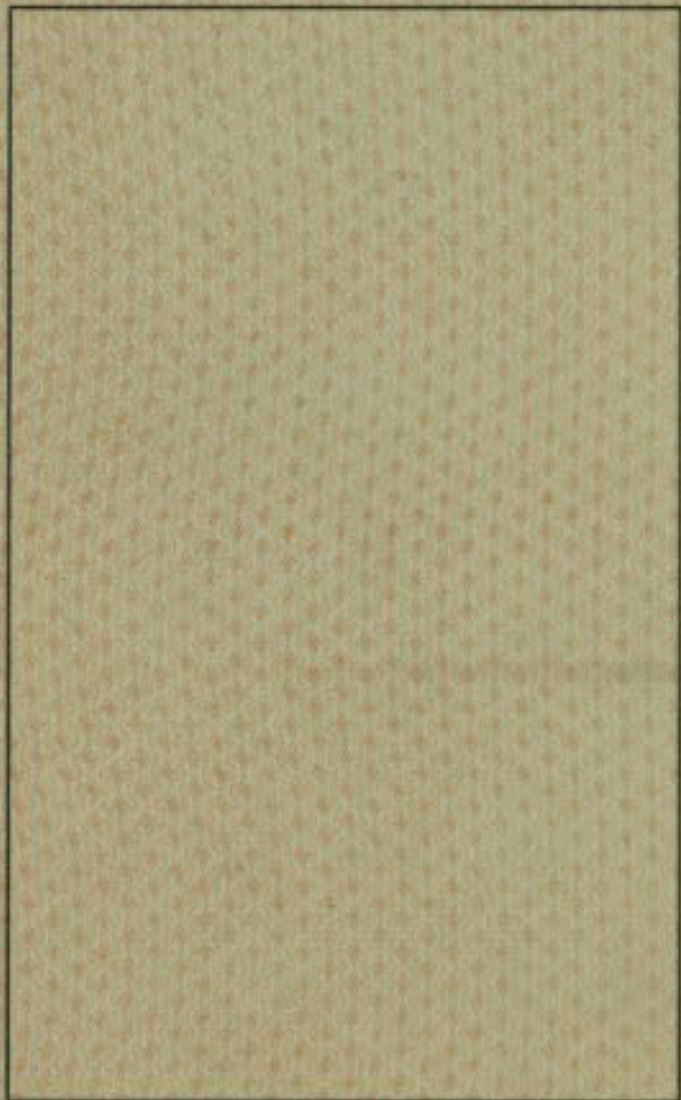

Non-quota

Immigration Visa

Quota

No. 21974

FEB 13 1939

dated

Issued to

*Walter Singer*

(name)

*H. P. Fales*

American Consul at

*vice*

**H. P. FALES**  
VIENNA, GERMANY

IMMIGRANT IDENTIFICATION

CARD NO. 1071229 ISSUED

Ausgereit

23. FEB. 1939

Grenzübergang  
Bremenhaven